

POWER BI EKKRAN TANITIMI

BİLGİ SİSTEMLERİ MÜDÜRLÜĞÜ



İçindekiler

POWERBI RAPORLAMA EKRANI ANA SAYFA	4
1. BAKIM RAPORLARI.....	5
1.1. Bakım Maliyet Raporu	5
1.2. İBB Arıza Raporu	6
1.3. Müdürlük Bakım Raporu	6
1.4. ZA Bildirim Raporu.....	8
2. EHS.....	9
2.1. Covid19 Risk Raporu	9
2.2. Sağlık Yönetimi Raporu.....	9
3. HAKEDİŞ RAPORLARI	10
3.1. Yolculuk Hakediş Raporu	10
4. İDARİ İŞLER RAPORU.....	10
4.1. Personel Yemekhane Kart Hareket Raporu.....	10
5. İNSAN KAYNAKLARI	11
5.1. İnsan Kaynakları Raporu	11
5.2. Personel İzin Raporu.....	11
5.3. Uzaktan Çalışma Raporu.....	12
6. İŞLETME RAPORLARI.....	12
6.1. PYS	12
6.2. Anlık Yolculuk Raporu	13
6.3. Ekipman Hizmet Bilgileri.....	13
6.4. Hat Bazlı Tren Sürücü Raporu.....	14
7. KURUMSAL İLETİŞİM.....	14
7.1. Beyaz Masa Bildirim Raporu.....	14
7.2. Bildirim Raporu	15
8. MALİ RAPORLAR	15
8.1. Aylık Yönetim Raporu	15
8.2. Hat Bazlı Maliyet.....	16
8.3. Maliyet Göstergeleri.....	16
8.4. Maliyet Raporu	17
9. PERFORMANS GÖSTERGELERİ.....	17
9.1. EFQM_FI_KPI's.....	17

9.2.	EFQM_CO_KPI's.....	18
9.3.	Kurum Karnesi	18
10.	PERSONEL BİLGİLERİ	19
10.1.	ArGe Turnike Geçiş Raporu	19
10.2.	Personel Kart Hareket Raporu.....	19
11.	SATINALMA RAPORLARI	20
11.1.	Satınalma Raporu	20
12.	YOLCULUK RAPORLARI	20
12.1.	Marmaray Yolculuk Raporu	20
12.2.	Metro Yolculuk Raporu.....	21
12.3.	Yolcu Yoğunluk Raporu.....	21
12.4.	Anlık Yolculuk Verileri.....	22
13.	ANLIK ÇALIŞAN RAPORU	23
13.1.	Anlık Çalışan Raporu	23
14.	PERSONEL BİLGİLERİ RAPORU	23
14.1.	Personel Bilgileri Raporu	23
15.	YÖNETİM DASHBOARD.....	24
15.1.	Yönetim Raporu.....	24

1. BAKIM RAPORLARI

1.1. Bakım Maliyet Raporu

Oluşan sipariş sayısına göre işçilik, malzeme ve toplam bakım maliyetini gösterir. Organizasyon, araç ve ekipman bazlı alt kırılımları mevcuttur.

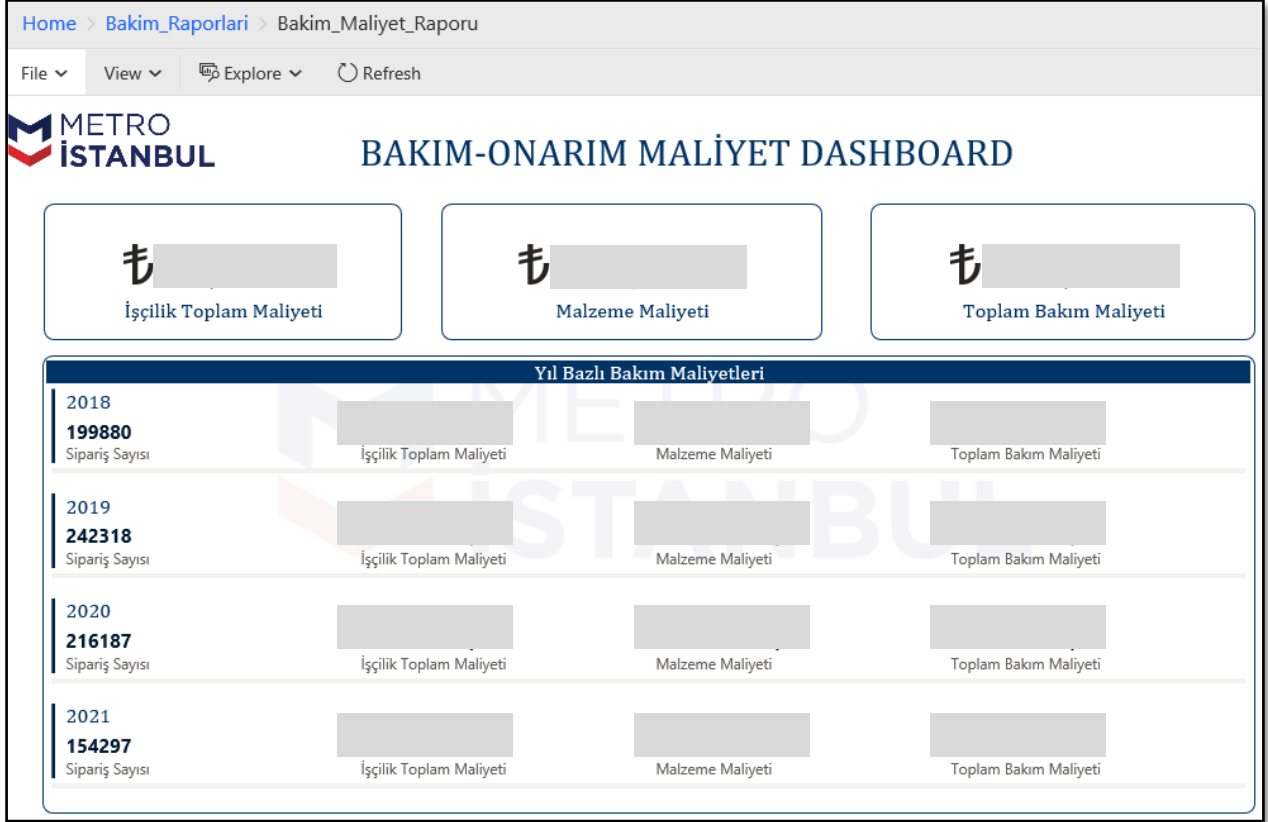

1.2. İBB Arıza Raporu

İşletmeye mani olan arızaların, ekipman ve araç türü bazında hat kırılımından oluşan ve yılları esas alan arıza gösterim raporudur.

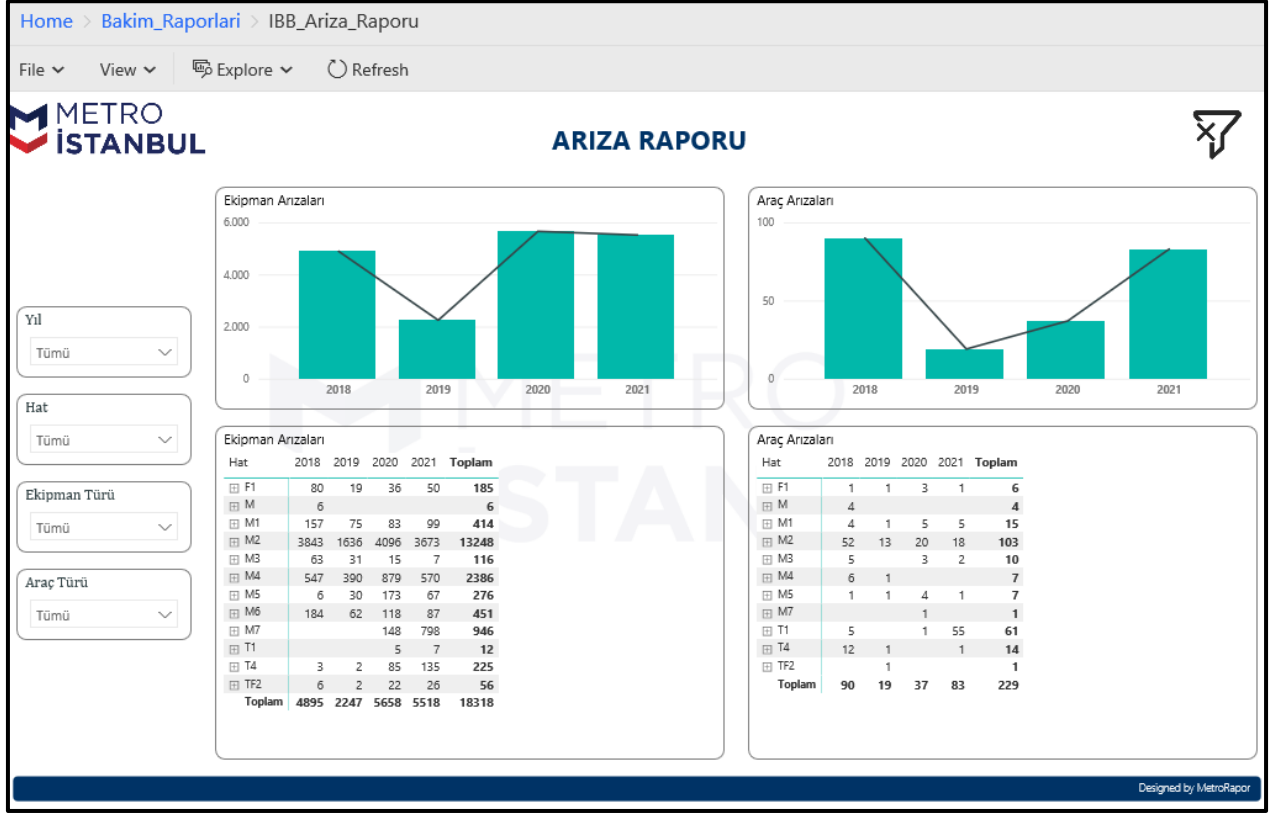

1.3. Müdürlük Bakım Raporu

İlgili müdürlüğün organizasyon şemasıyla birlikte ekipman sayılarını, araç km bilgilerini, yapılan sözleşmeleri, bu sözleşmelere ait hakedişleri ve bütçelerini gösteren rapor ekranıdır.

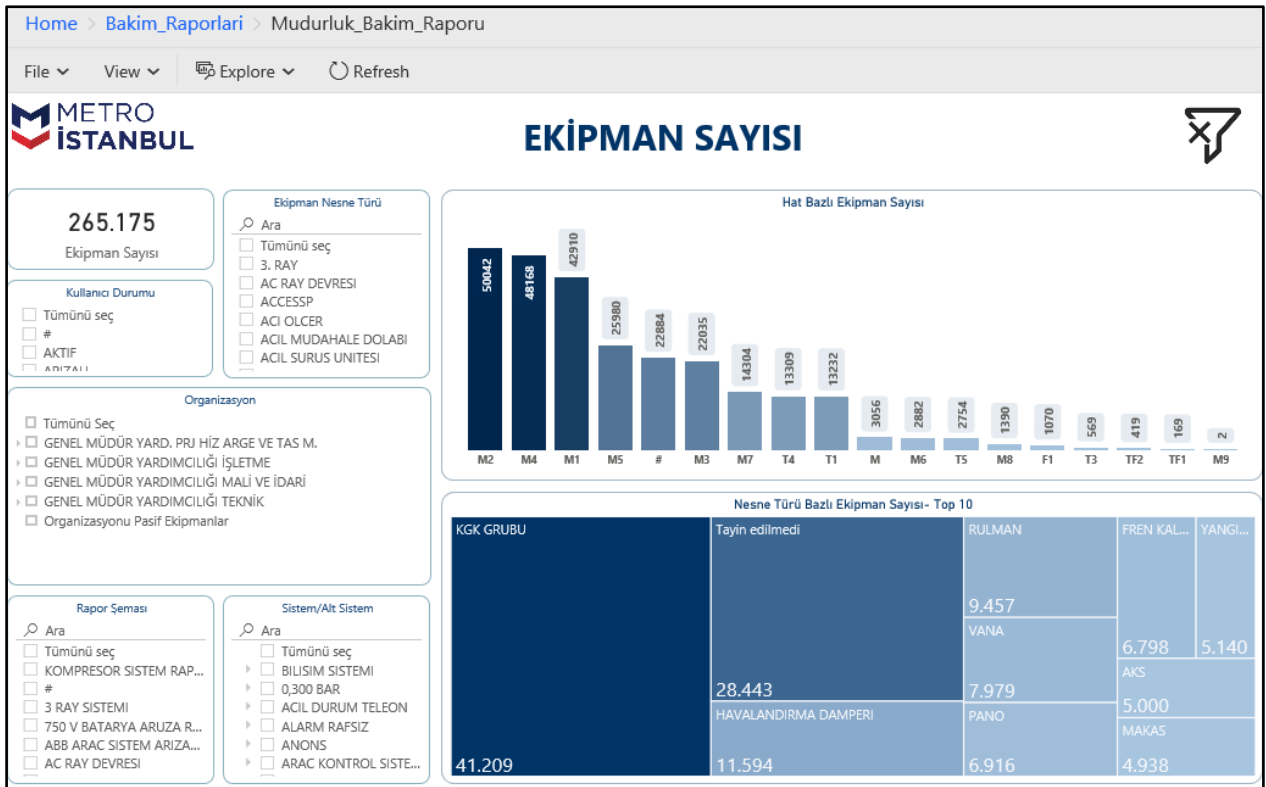

1.4. ZA Bildirim Raporu

ZA bildirim özelinde ekipman ve kodlama türü bazlı, ekipmanların kesinti sürelerini içeren raporlama ekranıdır.



2. EHS

2.1. Covid19 Risk Raporu

Organizasyon bazlı covid19 risk durumu ve aşılama durumunu gösteren raporlama ekranıdır.

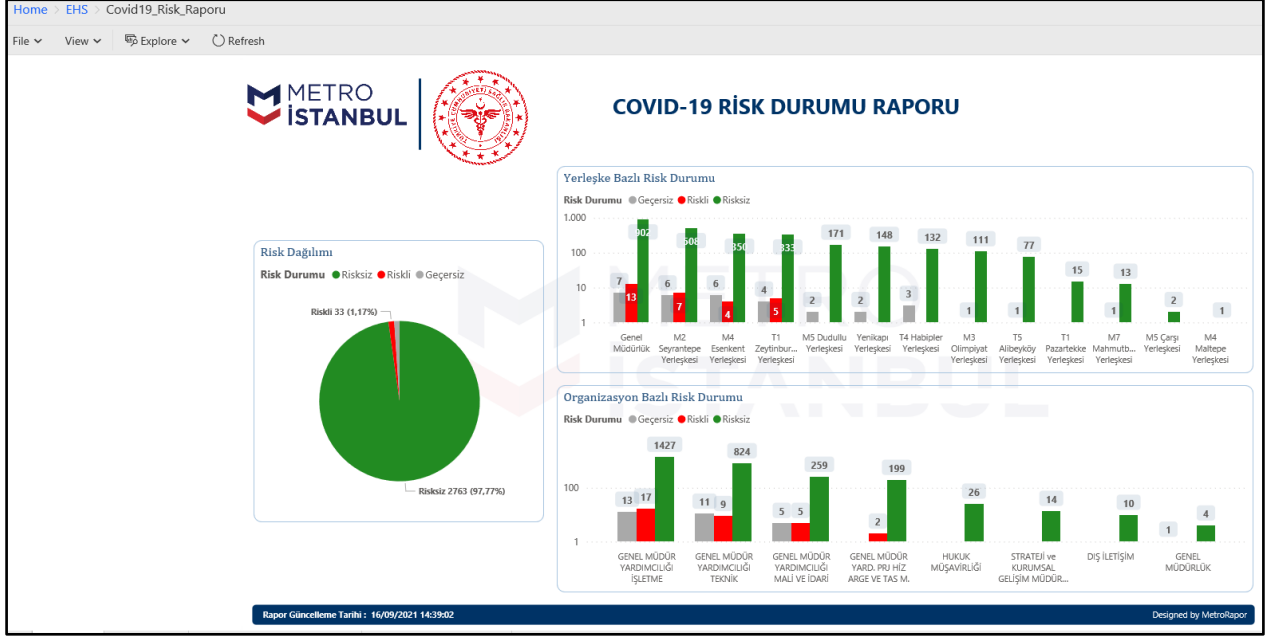

2.2. Sağlık Yönetimi Raporu

Personelle ilgili yapılan tetkiklere ait detay sunan rapordur.

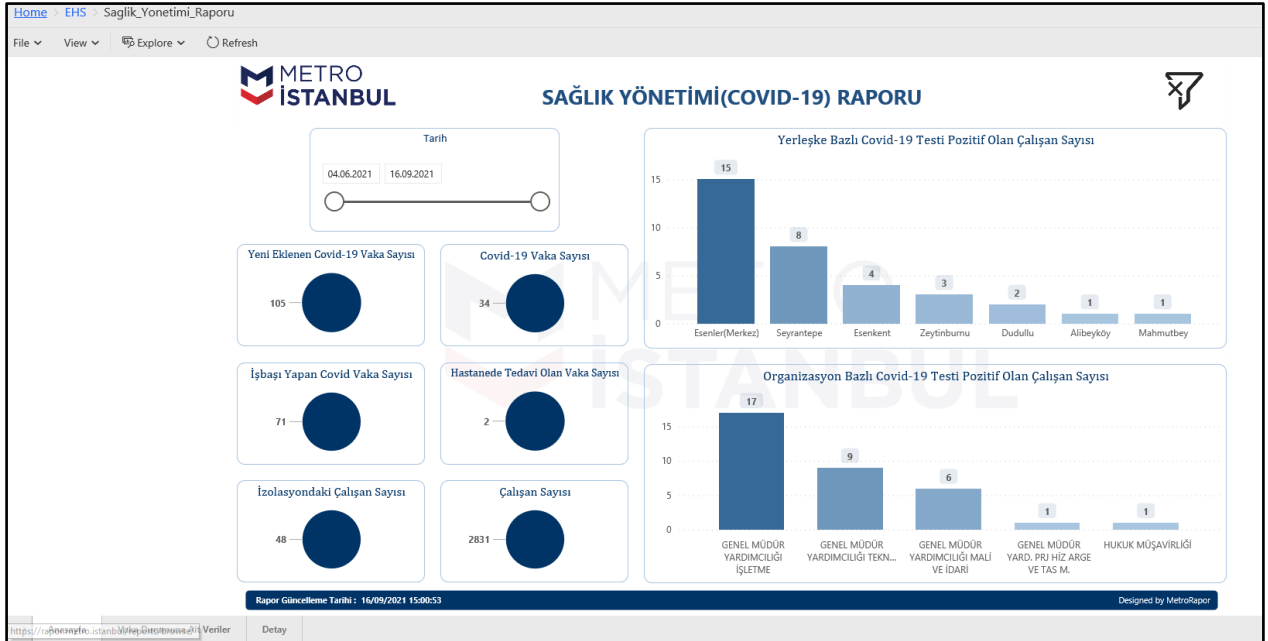

3. HAKEDİŞ RAPORLARI

3.1. Yolculuk Hakediş Raporu

Hat bazlı yolculuk sayıları, hakediş ve geçiş miktarlarını detaylı gösteren rapordur.

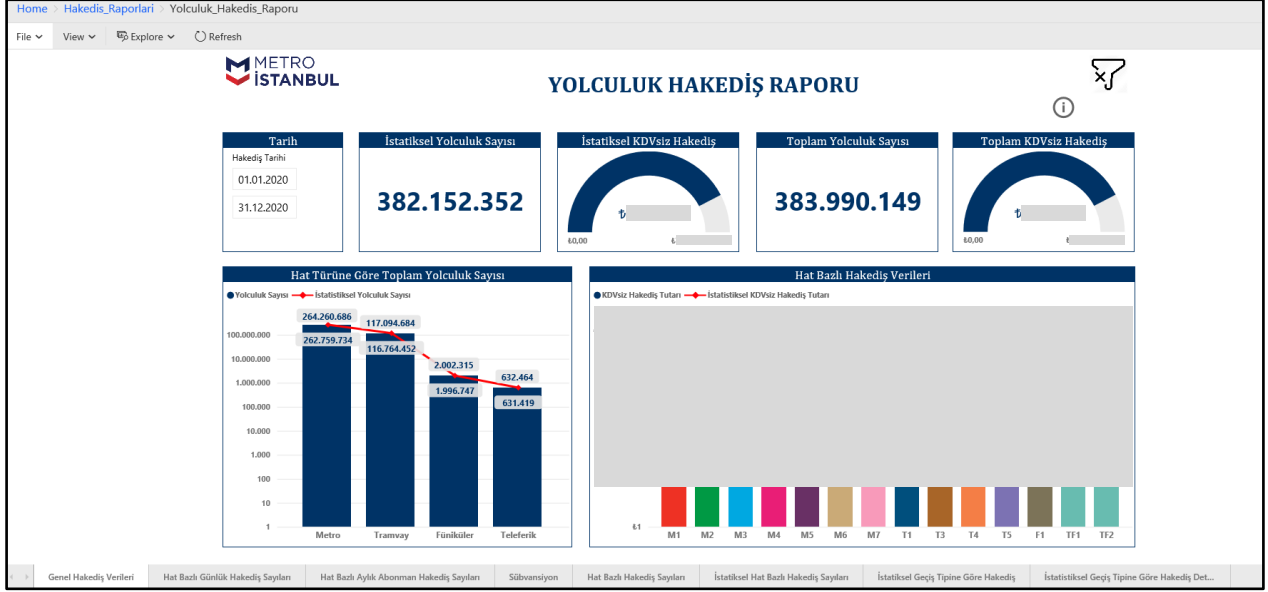

4. İDARİ İŞLER RAPORU

4.1. Personel Yemekhane Kart Hareket Raporu

Personelin yemekhane turnike geçişlerini gösteren rapordur.

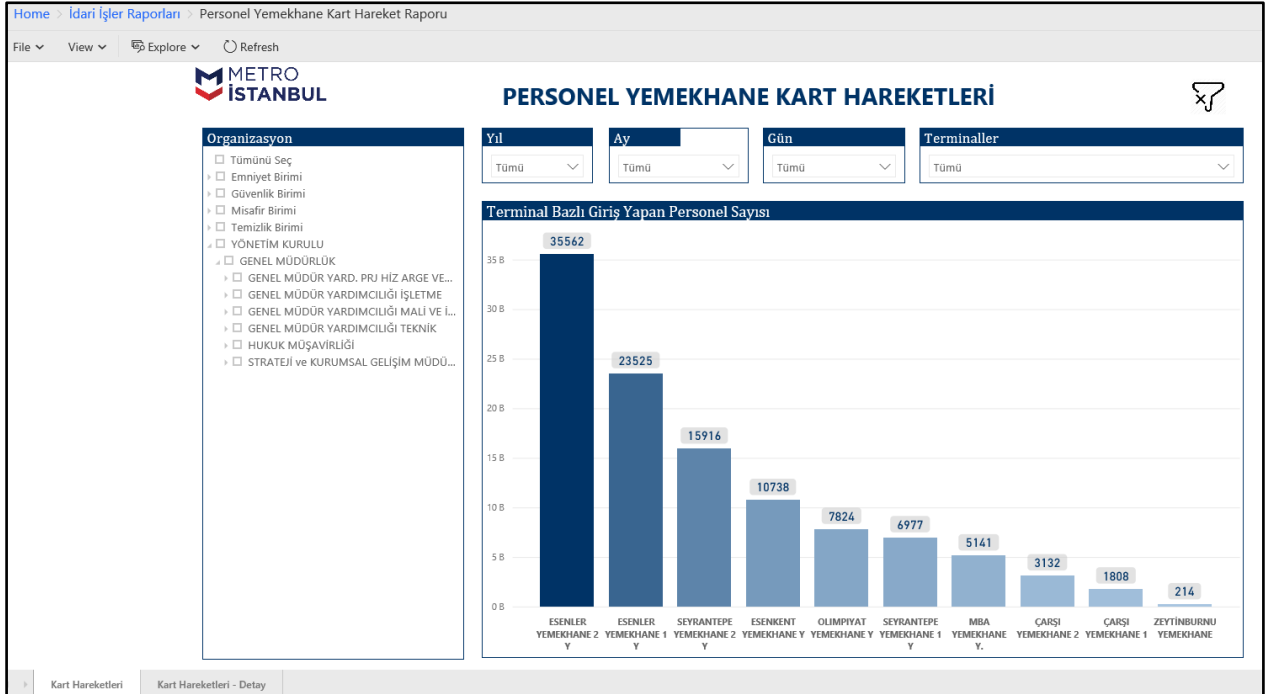

5. İNSAN KAYNAKLARI

5.1. İnsan Kaynakları Raporu

Personel hareket bilgileri, fazla mesai, ikametgah bilgileri, izinler ve kıdemleri gösteren rapor ekranıdır.



5.2. Personel İzin Raporu

İzin türü bazlı rapor gösterim ekranıdır.

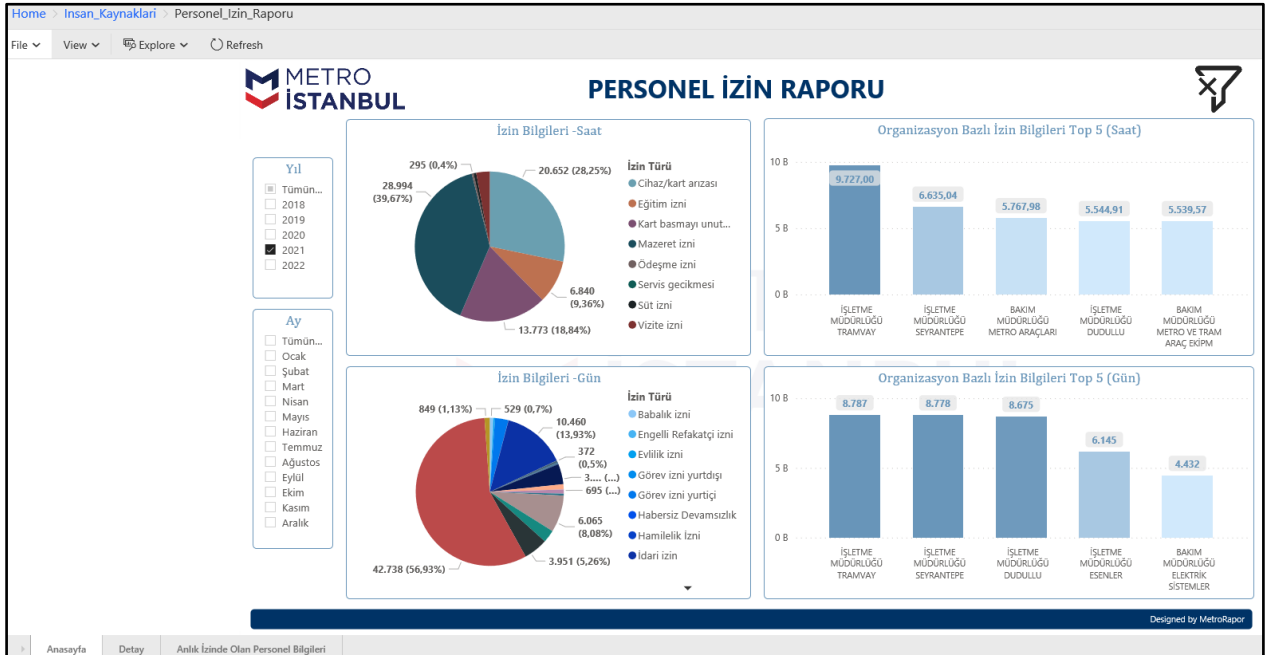

5.3. Uzaktan Çalışma Raporu

Organizasyon bazlı uzaktan çalışan personel sayılarını gösteren ekrandır.

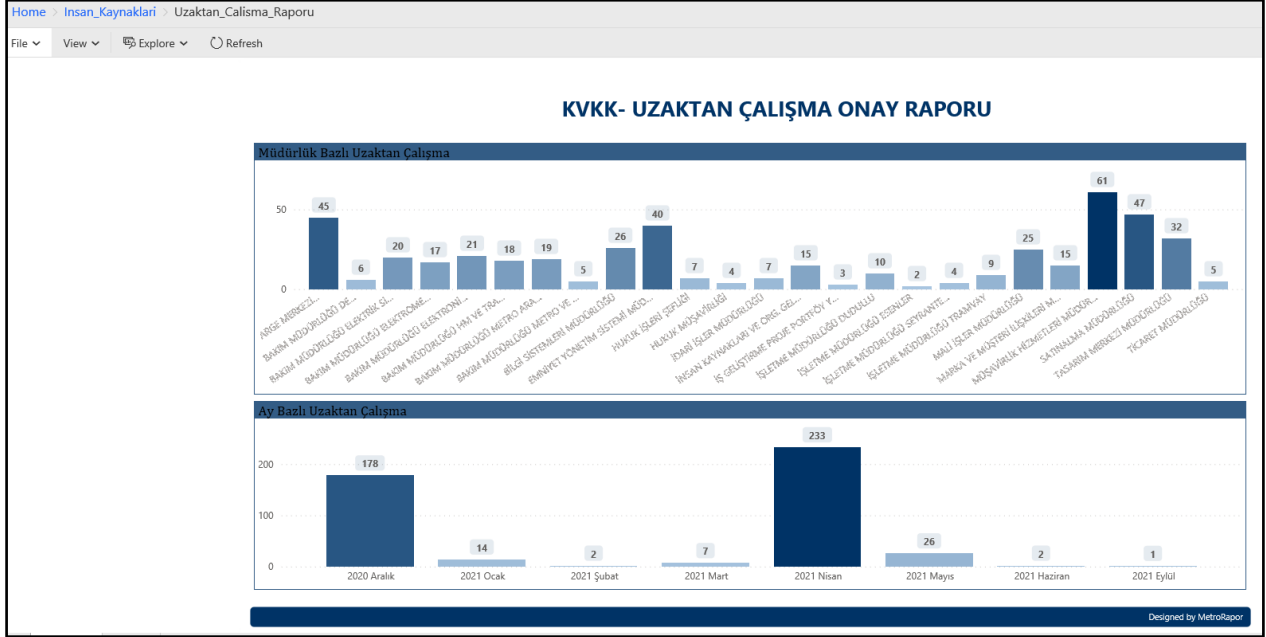

6. İŞLETME RAPORLARI

6.1. PYS

Yapılan anketlerin hat ve rol bazlı gösterimini sağlayan ekrandır.

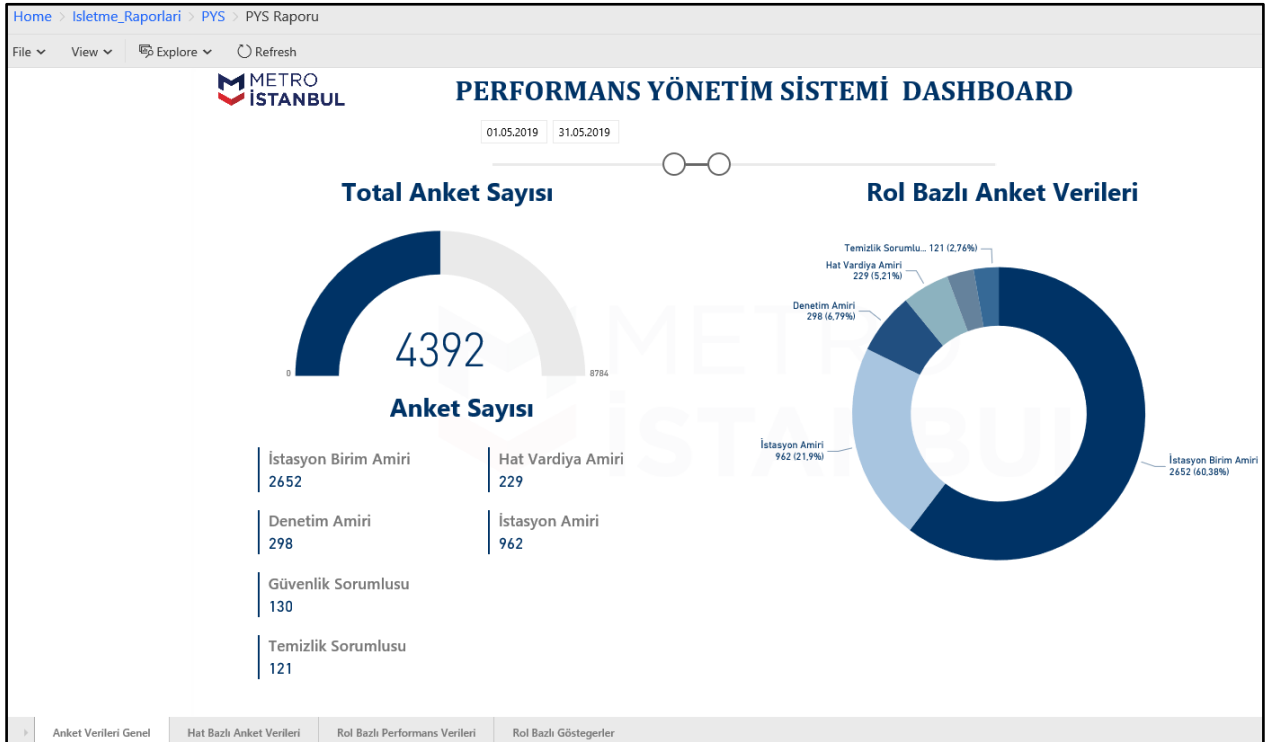

6.2. Anlık Yolculuk Raporu

Anlık hat bazlı yolculuk sayısını içeren rapordur.



6.3. Ekipman Hizmet Bilgileri

Ekipmanların hizmet durumunu gösteren ekrandır.

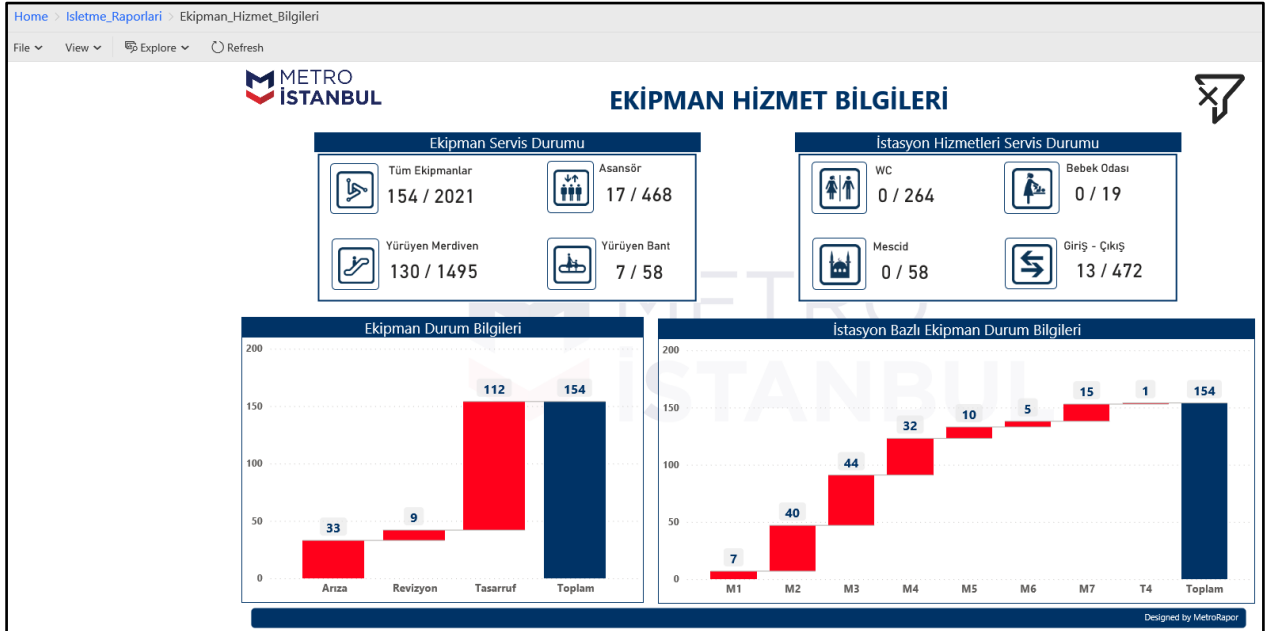

6.4. Hat Bazlı Tren Sürücü Raporu

Hat bazlı tren sürücülerinin sayısı ve lokasyonlarını içeren rapordur.

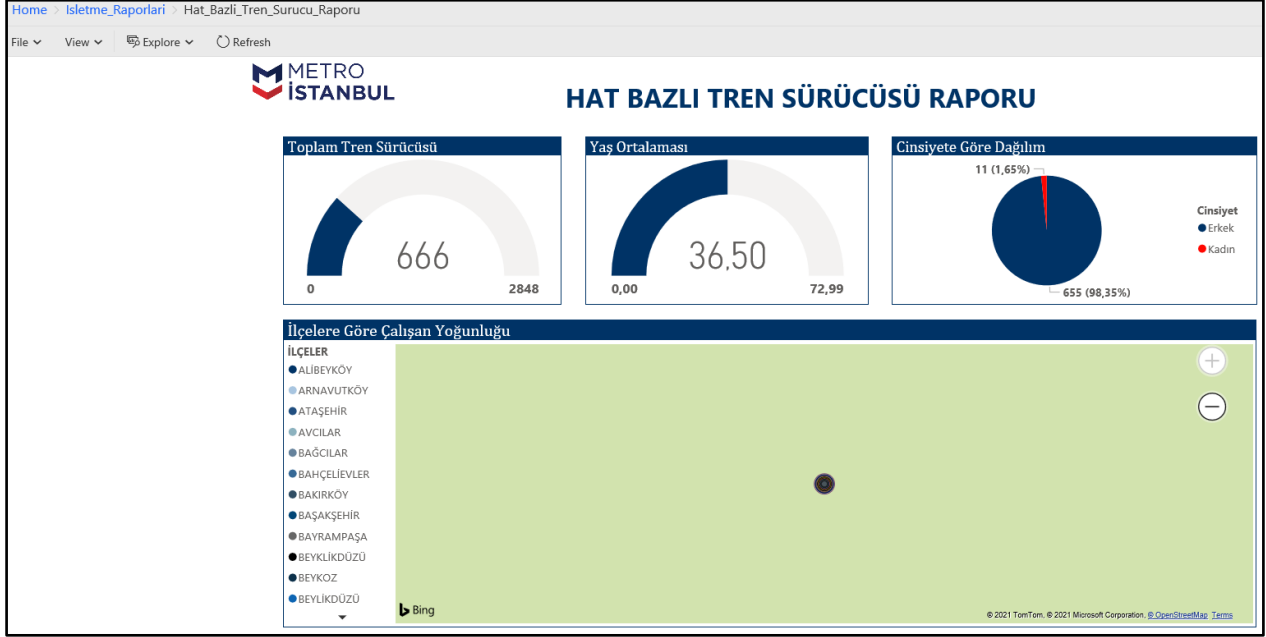

7. KURUMSAL İLETİŞİM

7.1. Beyaz Masa Bildirim Raporu

Beyaz masa tarafından iletilen başvurulara ait bilgiler içeren rapor ekranıdır.

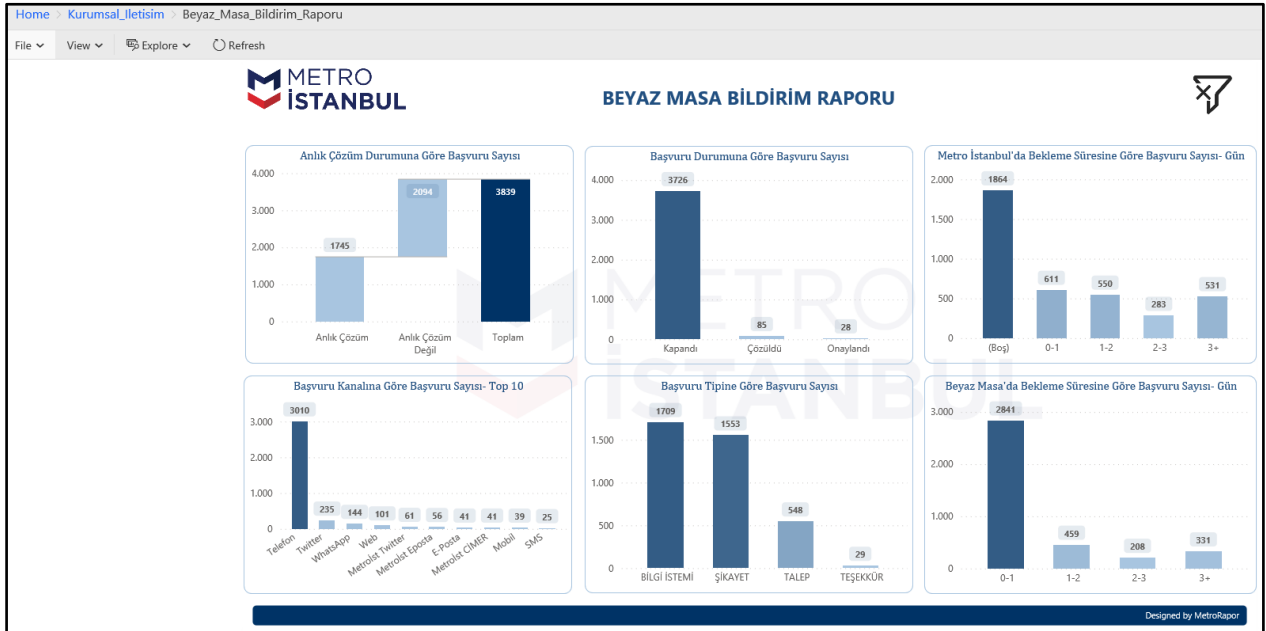

7.2. Bildirim Raporu

Halka ilişkiler özelinde oluşturulan bildirimlere ait detay içeren raporlama ekranıdır.aksiyon alınmayan ve başvuru türüne göre bildirimlerde detaylı şekilde görüntüleyebildiğimiz rapor ekranıdır.

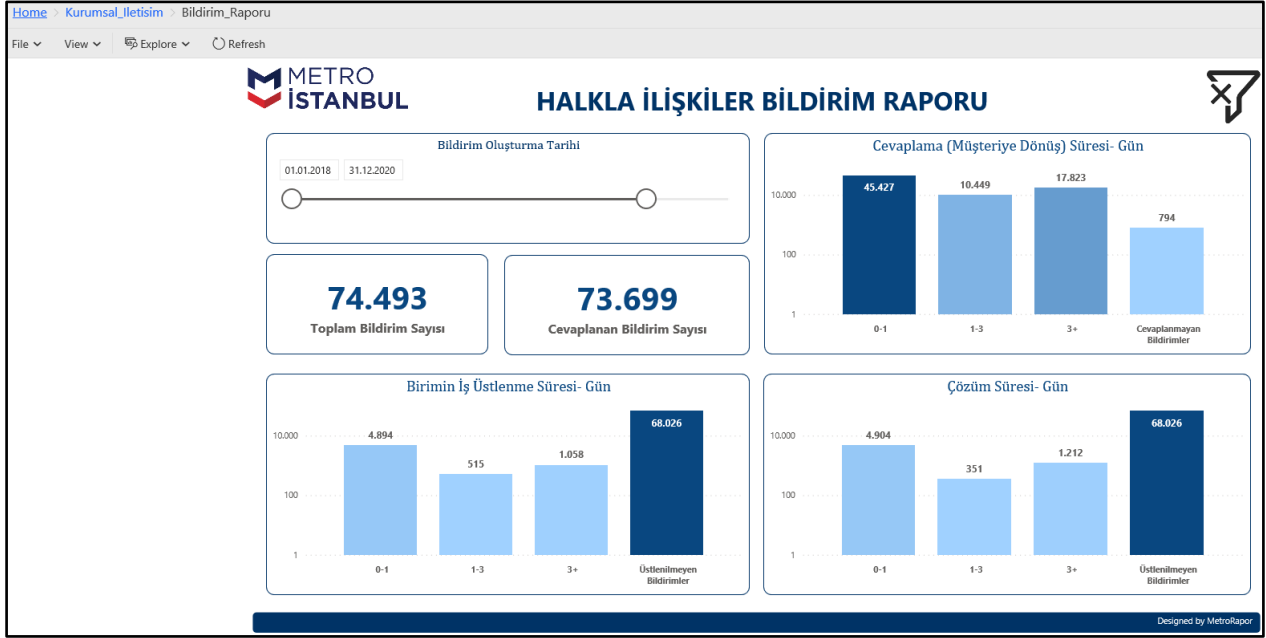

8. MALİ RAPORLAR

8.1. Aylık Yönetim Raporu

Yönetime sunulun ay ve hat bazlı kar-zarar içerir kısa özet rapor ekranıdır.

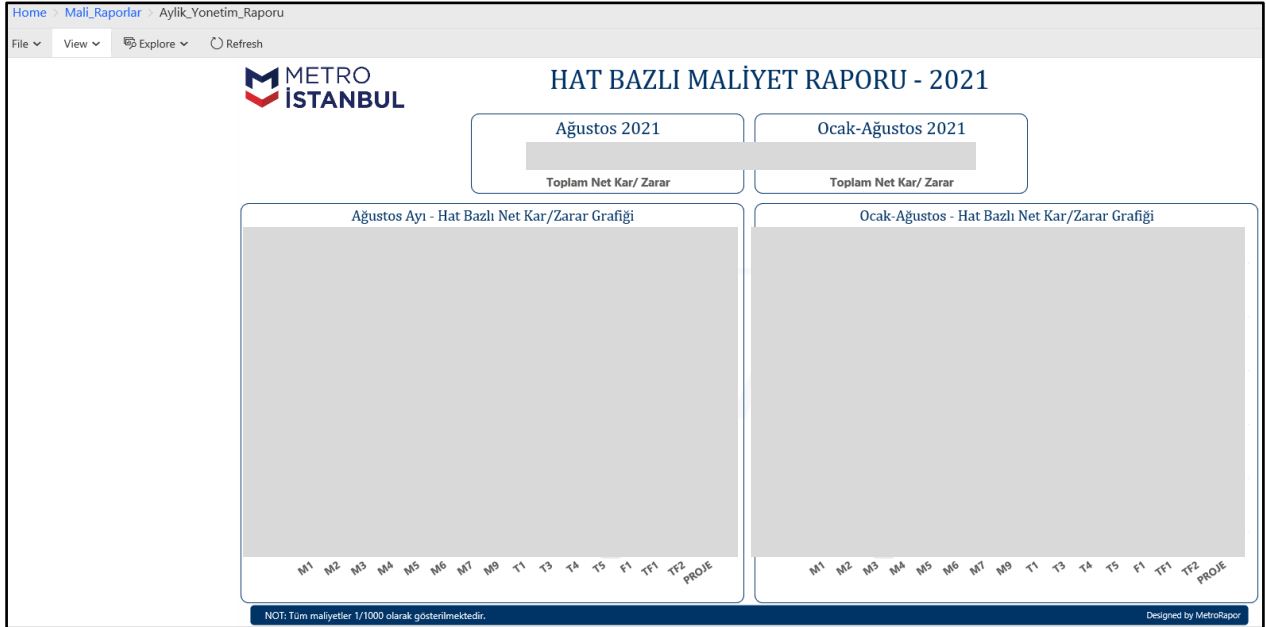

8.2. Hat Bazlı Maliyet

Hat bazlı oluşan maliyetlerin yıl ve ay gösterimini içerir. Direkt ve endirekt maliyet detayları da raporda gösterilmiştir.

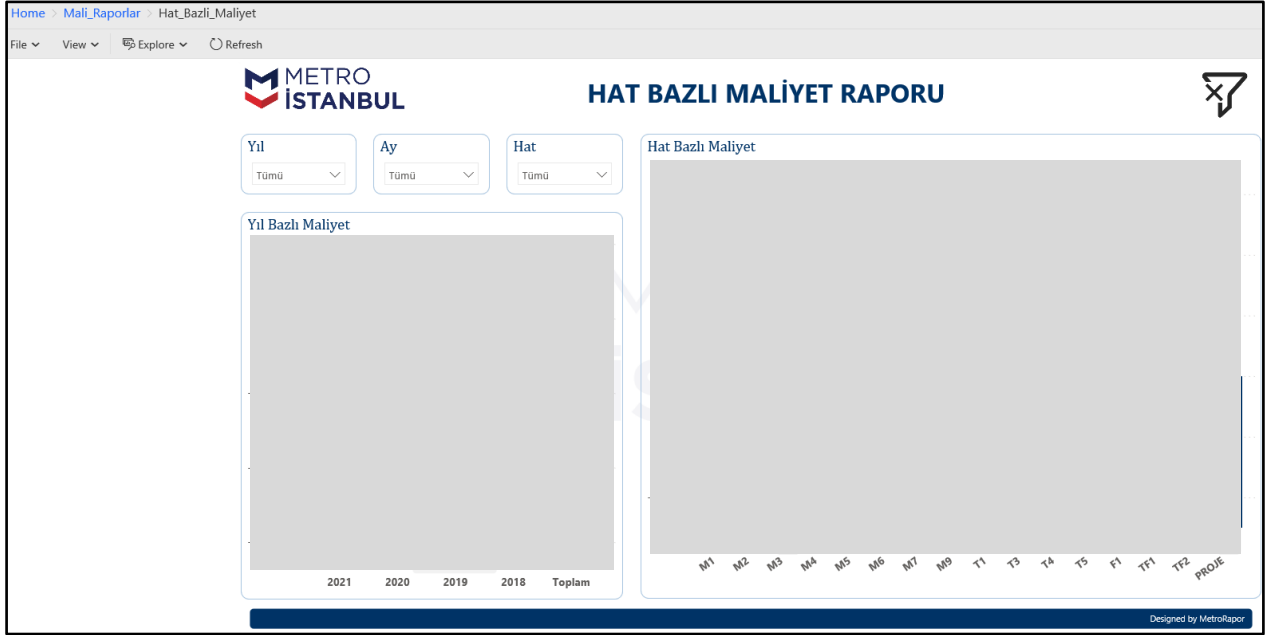

8.3. Maliyet Göstergeleri

KM başına detay maliyet içeren rapor ekranıdır.

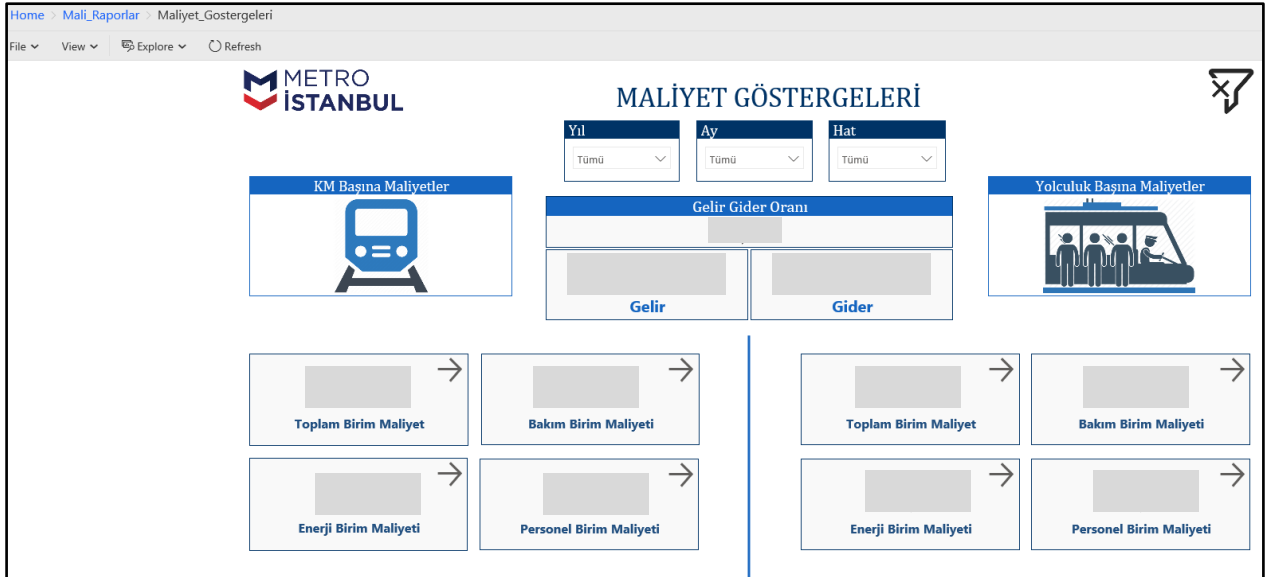

8.4. Maliyet Raporu

Yolculuk gelirlerinin de içeren bir diğer maliyet rapor ekranıdır.

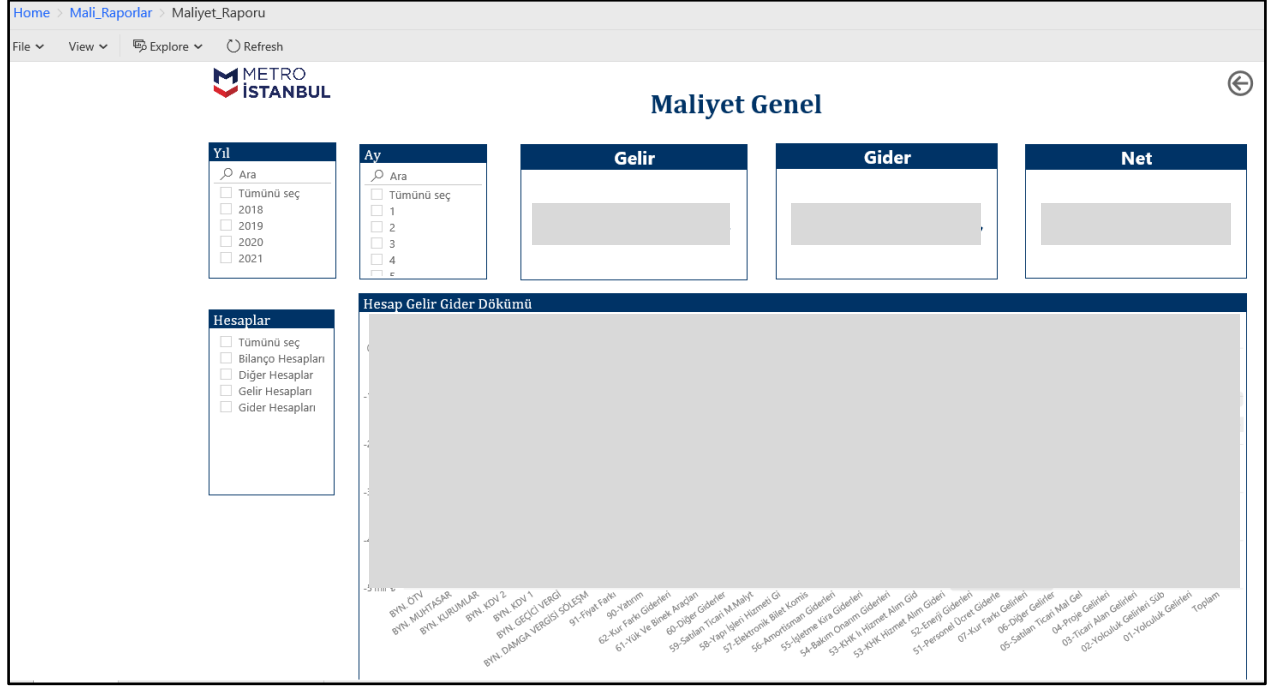

9. PERFORMANS GÖSTERGELERİ

9.1. EFQM_FI_KPI's

EFQM kapsamında oluşturulan KPI verileri içerir.

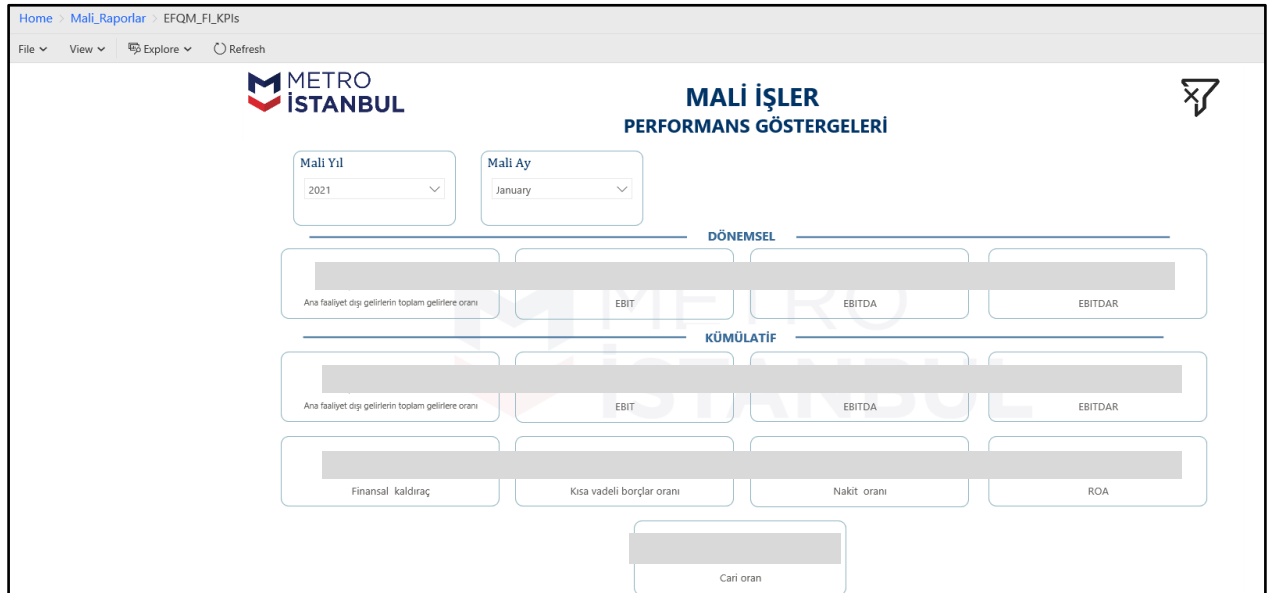

9.2. EFQM_CO_KPI's

EFQM kapsamında oluşturulan KPI verileri içerir.

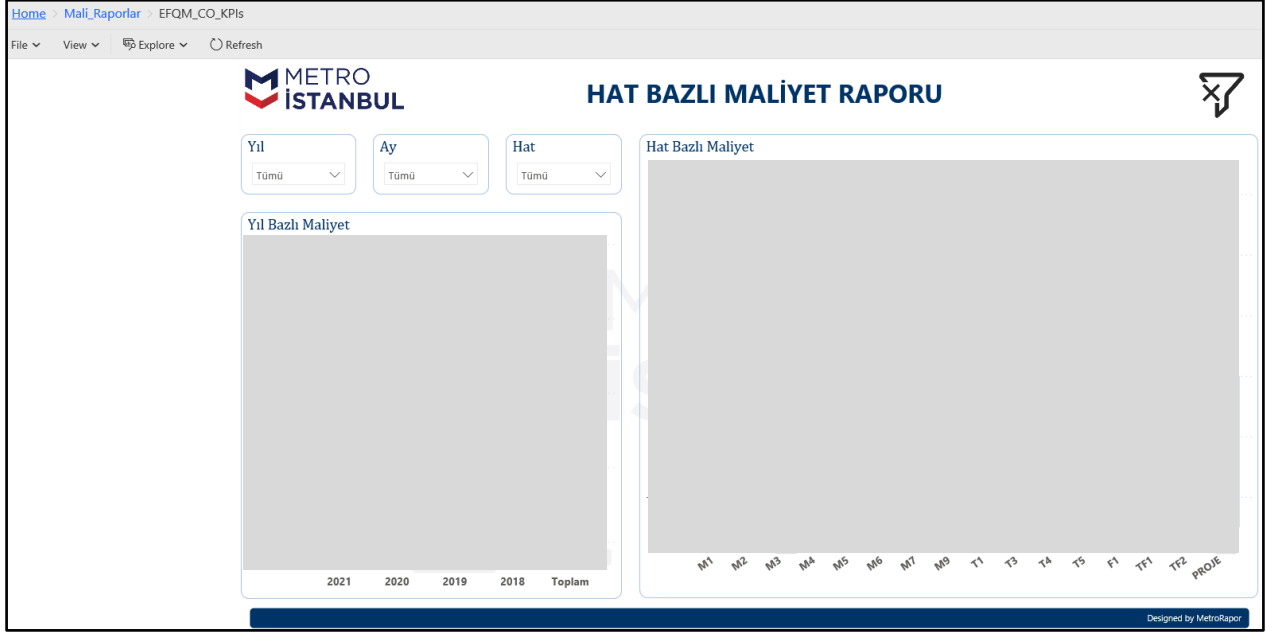

9.3. Kurum Karnesi

Aylık bazda kurumun hedefleri doğrultusunda belirli KPI'ların gösteriminin yapıldığı ekrandır.



10. PERSONEL BİLGİLERİ

10.1. ArGe Turnike Geçiş Raporu

ArGe biriminde çalışan personellerin organizasyon bazlı çalışma sürelerini gösteren ekrandır.

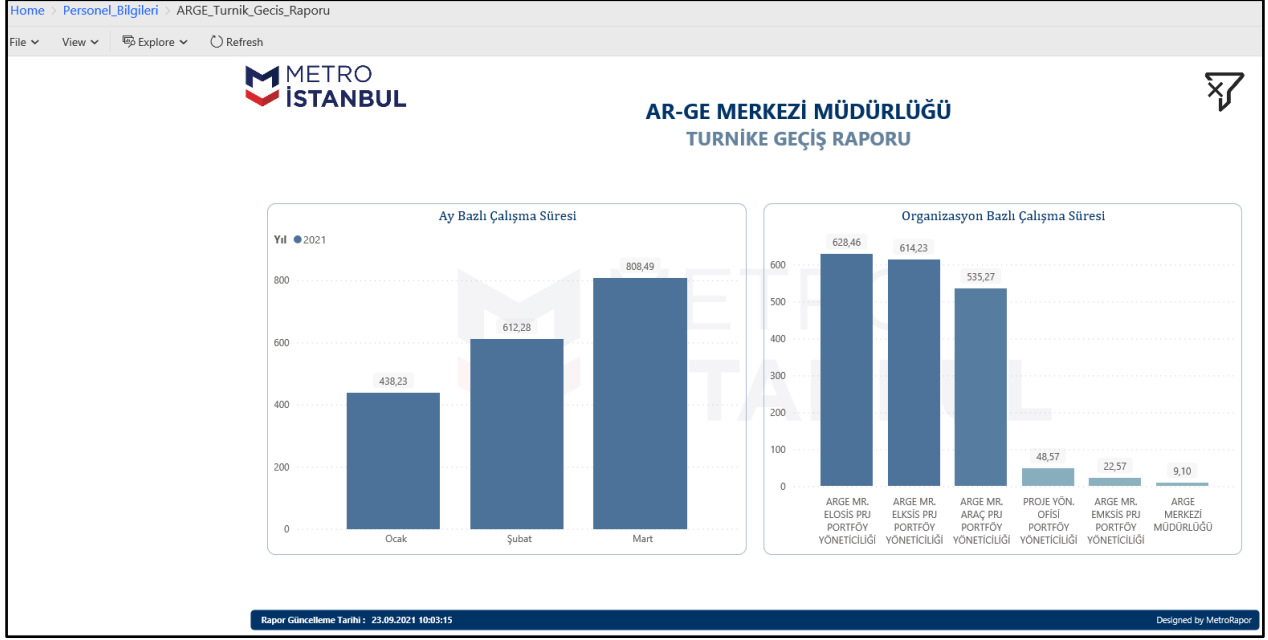

10.2. Personel Kart Hareket Raporu

Personel kart hareketlerini içeren ekrandır.



11. SATINALMA RAPORLARI

11.1. Satınalma Raporu

Organizasyon bazlı satınalmaları içeren rapor ekranıdır. Yapılan satınalmaların maliyetleri, türleri ve sipariş detaylarını içerir.

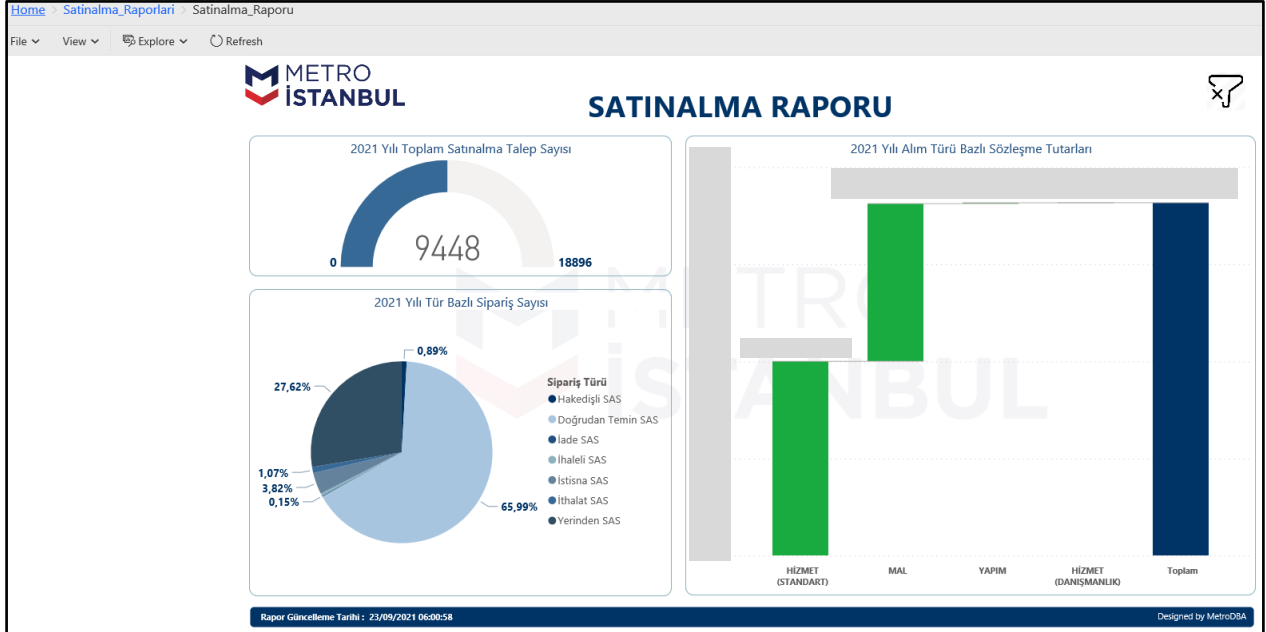

12. YOLCULUK RAPORLARI

12.1. Marmaray Yolculuk Raporu

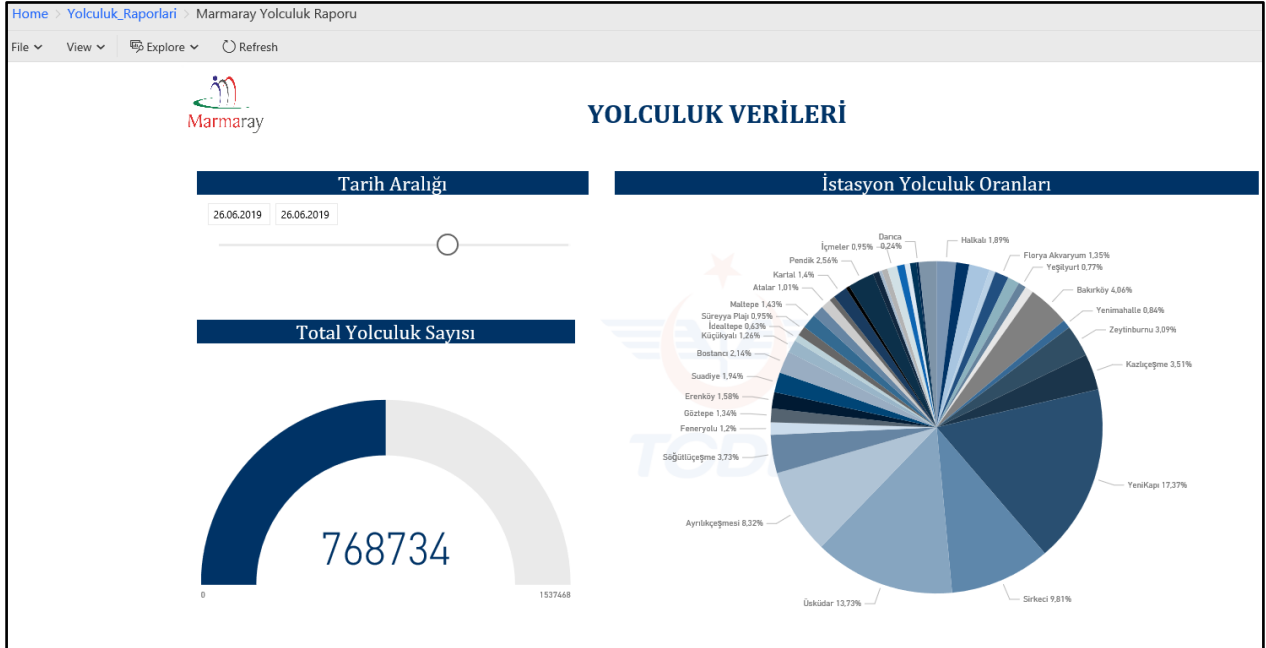

12.2. Metro Yolculuk Raporu

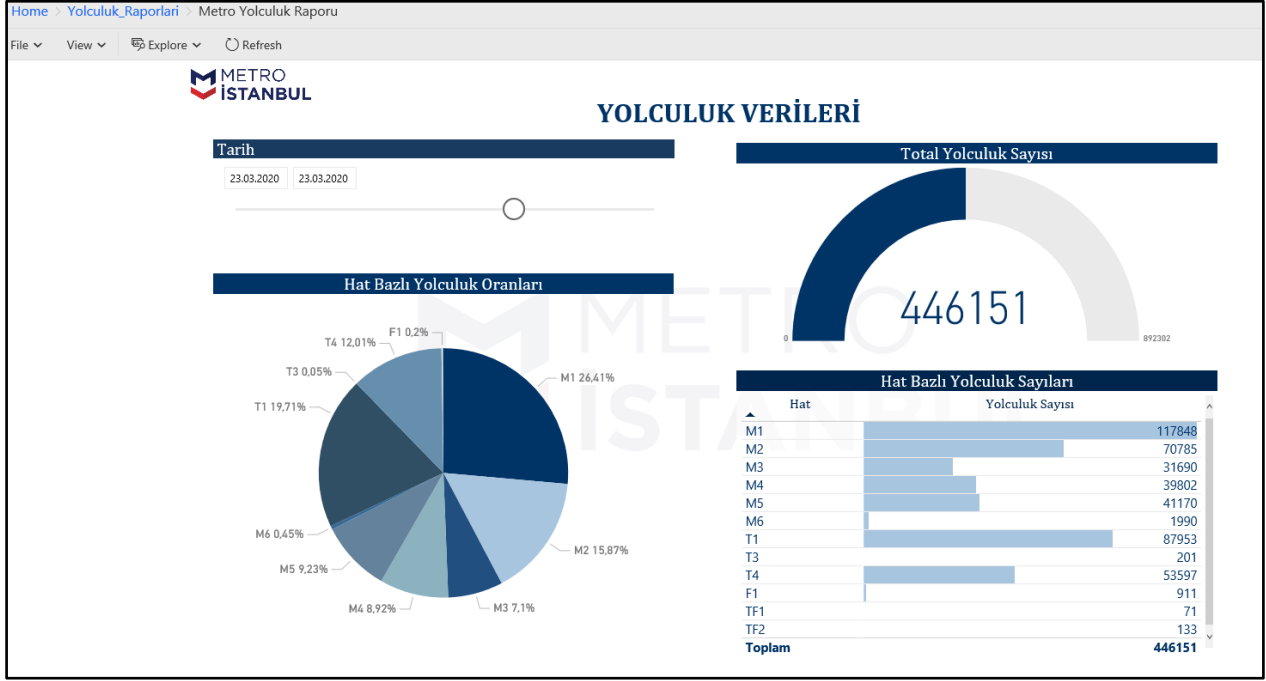

12.3. Yolcu Yoğunluk Raporu

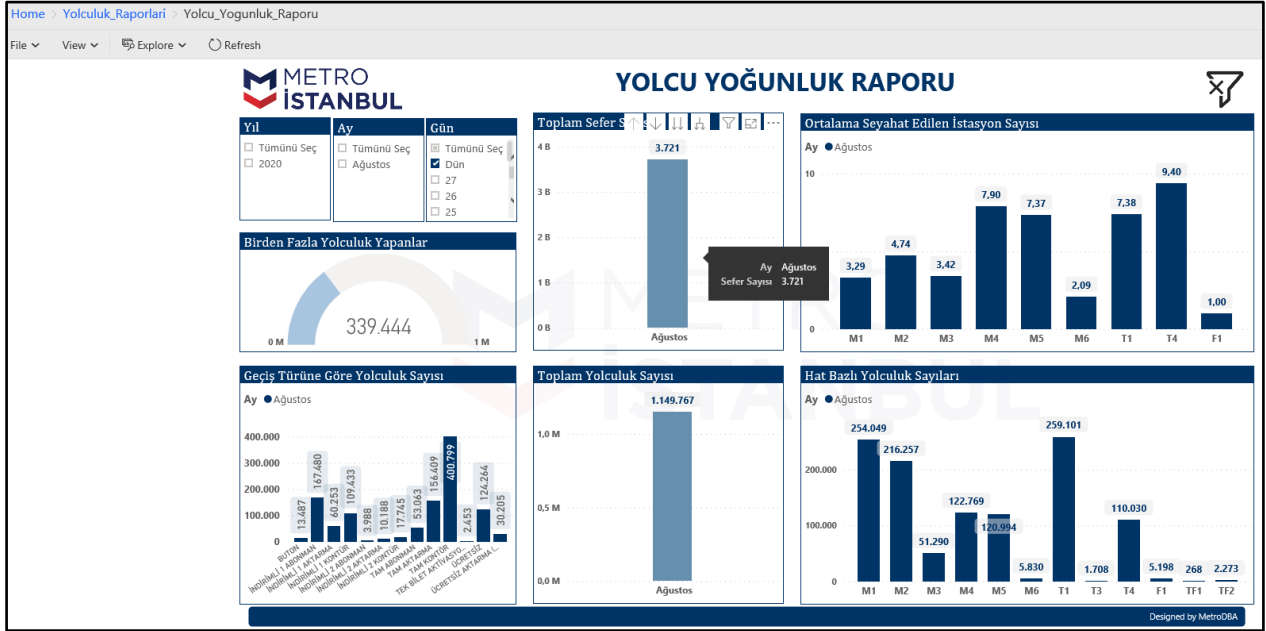

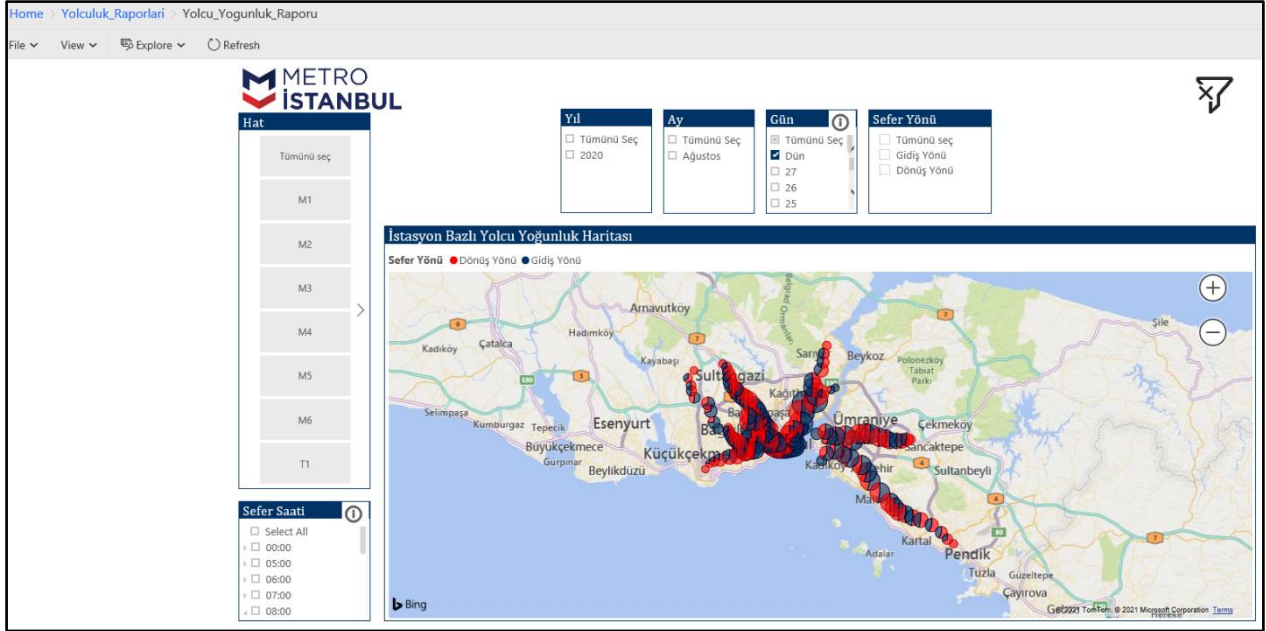

12.4. Anlık Yolculuk Verileri

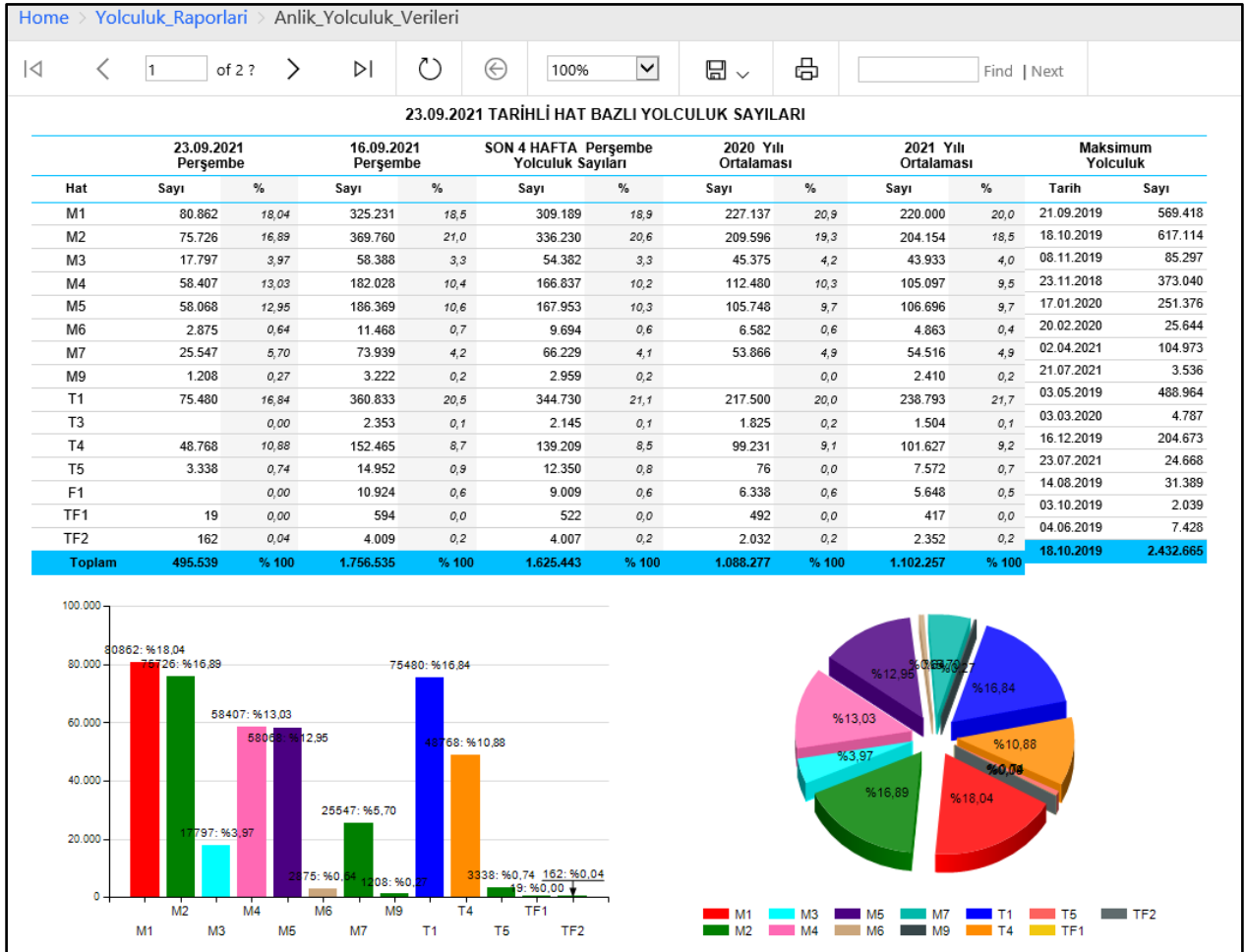

13. ANLIK ÇALIŞAN RAPORU

13.1. Anlık Çalışan Raporu

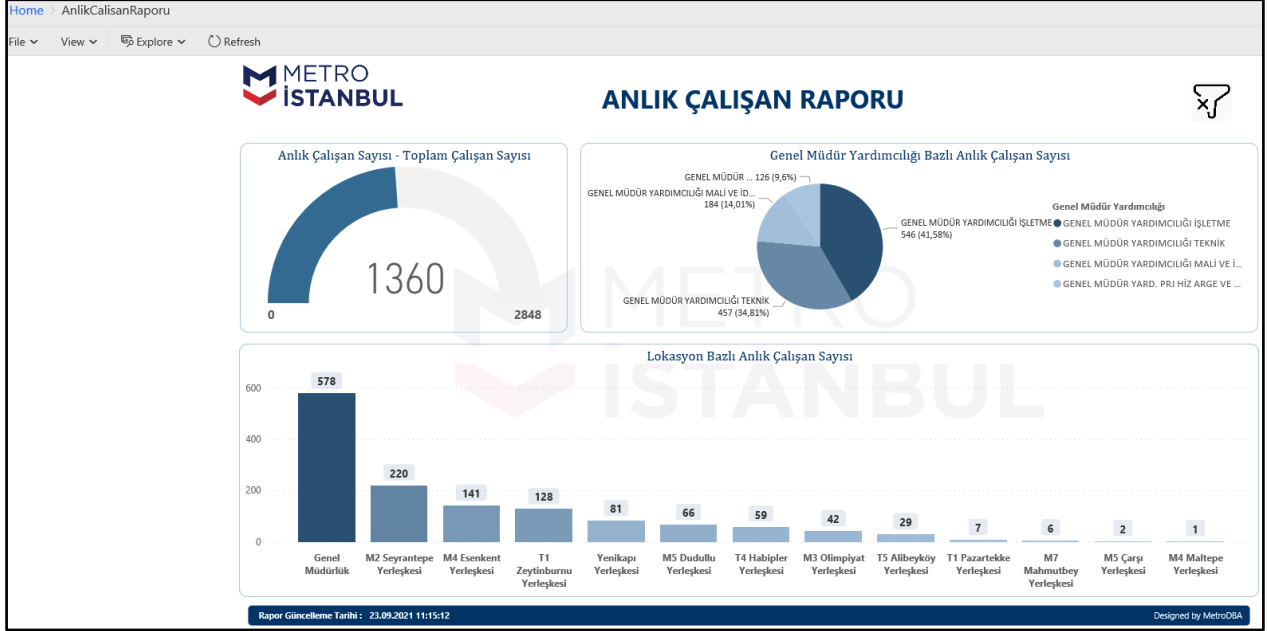

14. PERSONEL BİLGİLERİ RAPORU

14.1. Personel Bilgileri Raporu

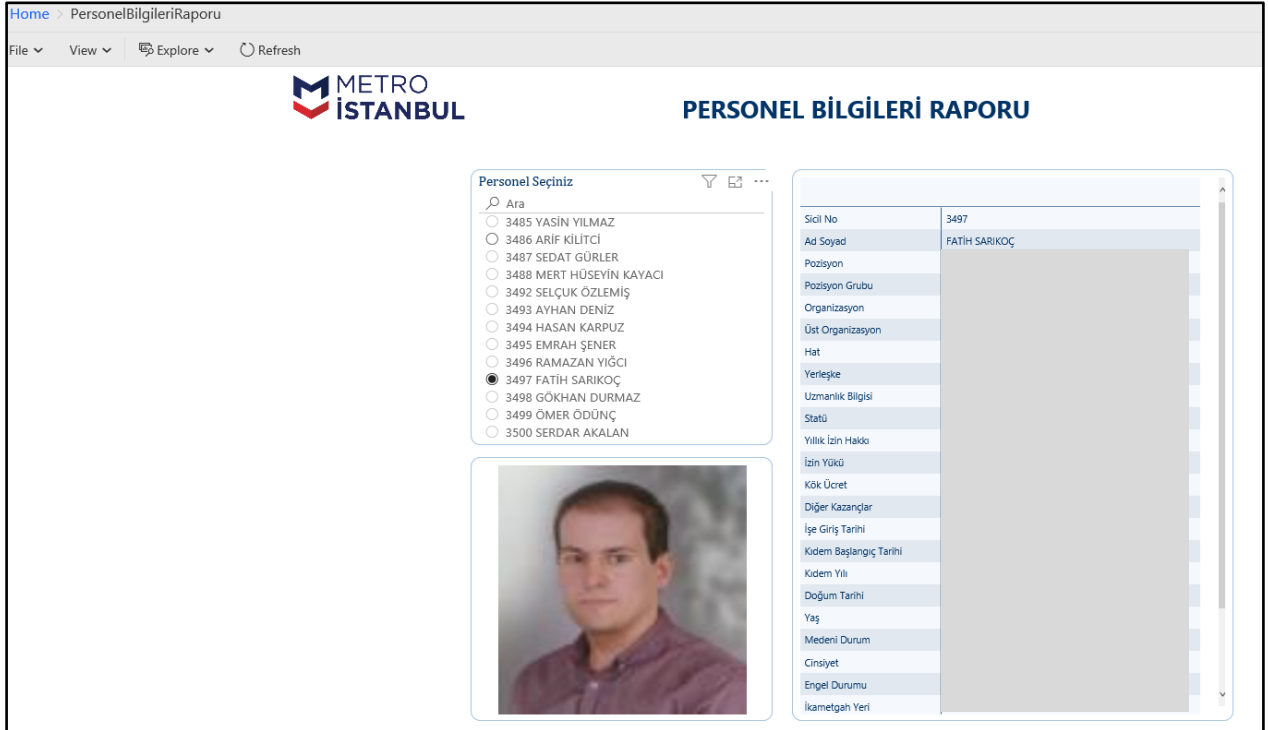

15. YÖNETİM DASHBOARD

15.1. Yönetim Raporu

Yönetime sunulan raporların bir arada toplandığı ve özet verilerin yer aldığı raporlama ekranıdır.

